

## 16th century bronze Lanna Buddha statue

- Material : bronze
- 32,3 cm high
- 18,5 cm wide and 10,5 cm deep
- Bhumisparsha mudra
- 16th century
- With confirmed TL-test, see pictures
- A special Buddha with a very nice face !
- Originating from Thailand
- Nr: 3631-8
- Price : 3,950 euro



Asian art

Rielerweg 71-73

7416 ZB Deventer

The Netherlands

[www.burmese-art.com](http://www.burmese-art.com)

[info@burmese-art.com](mailto:info@burmese-art.com)

+31-6-22192241

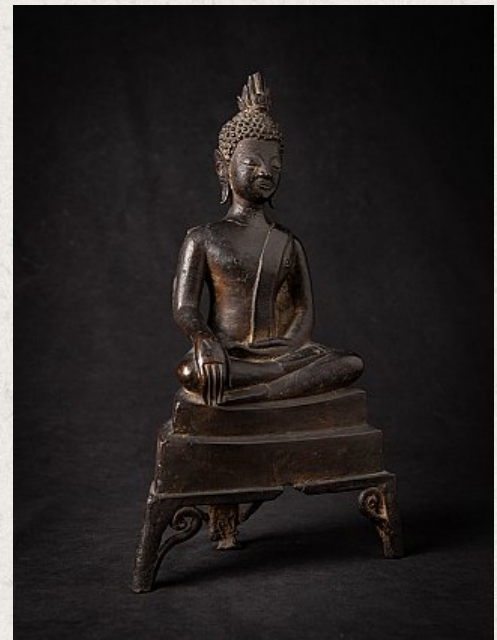
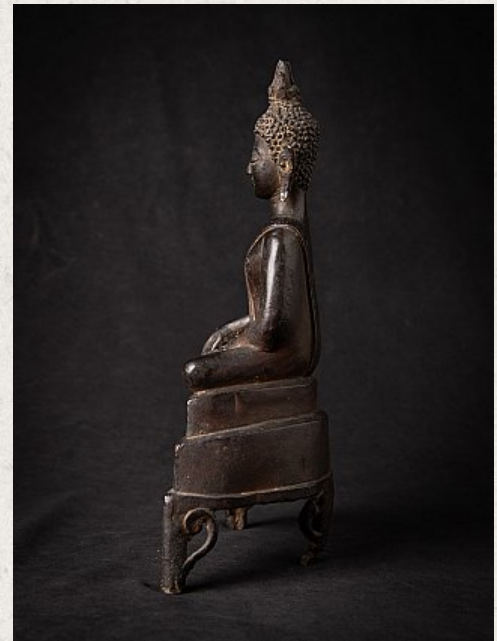

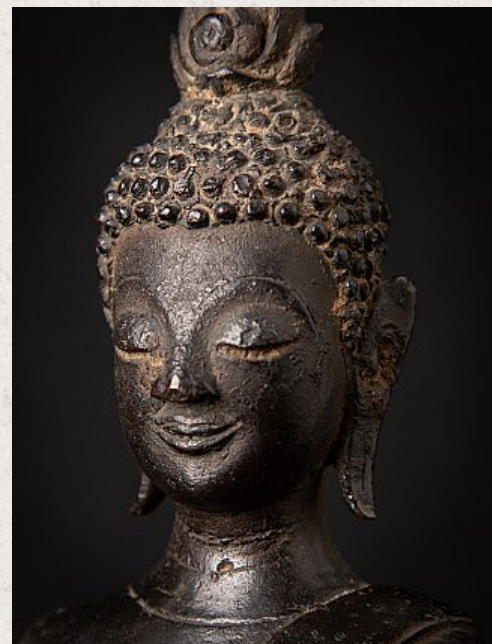
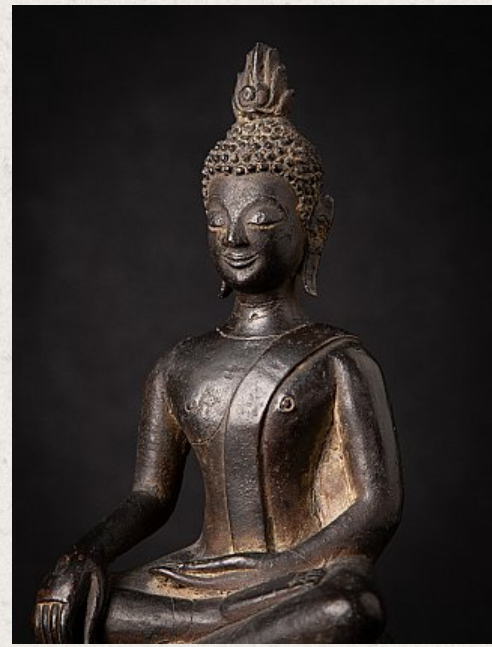

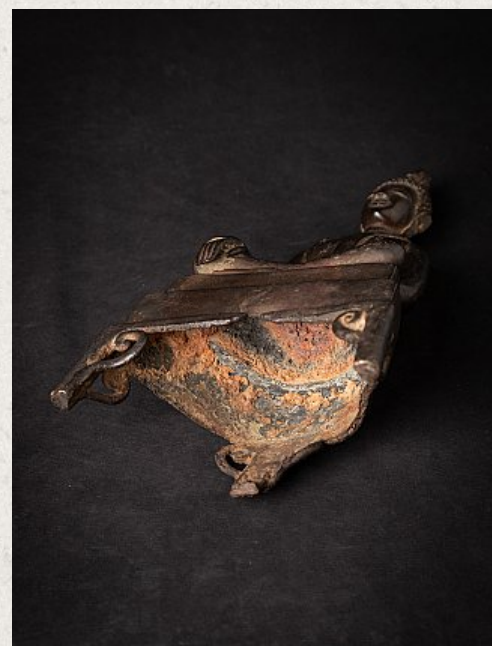
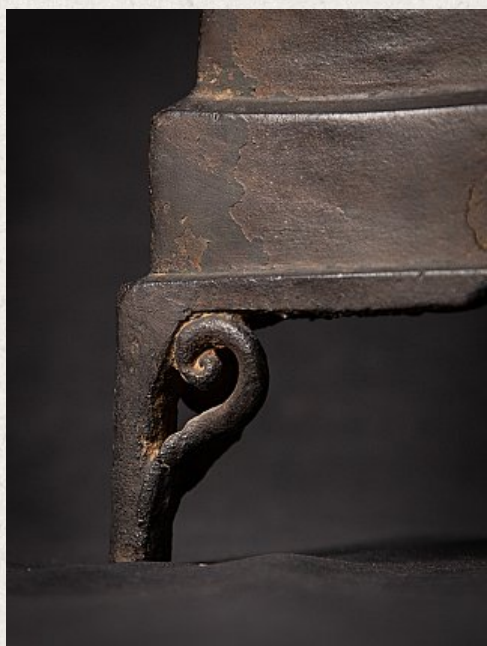
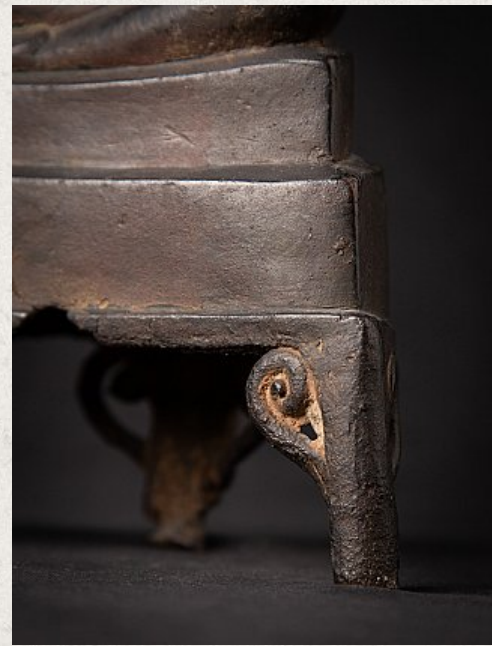
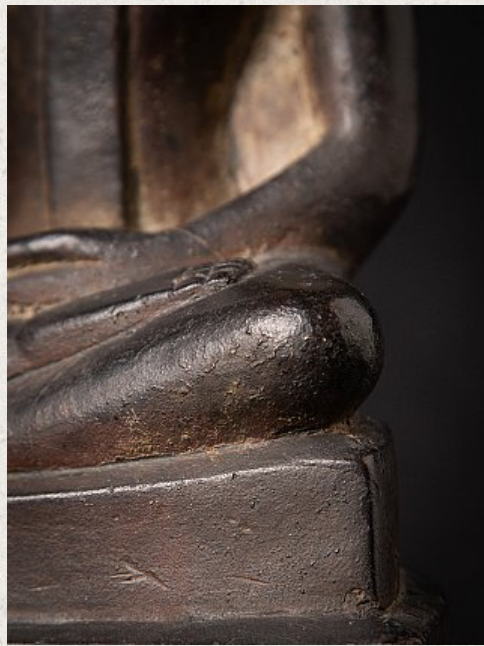
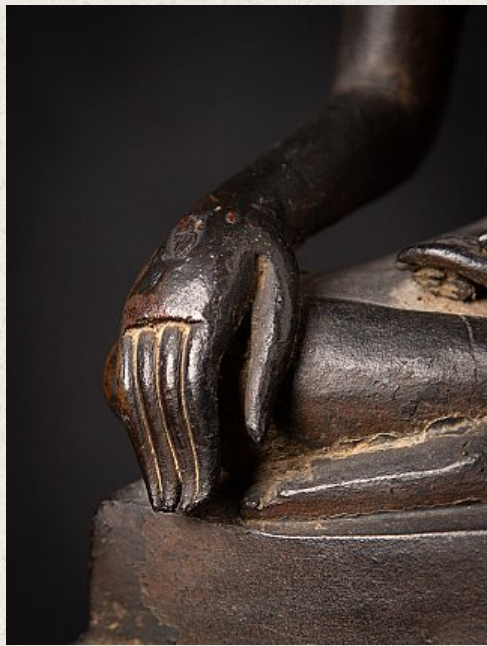
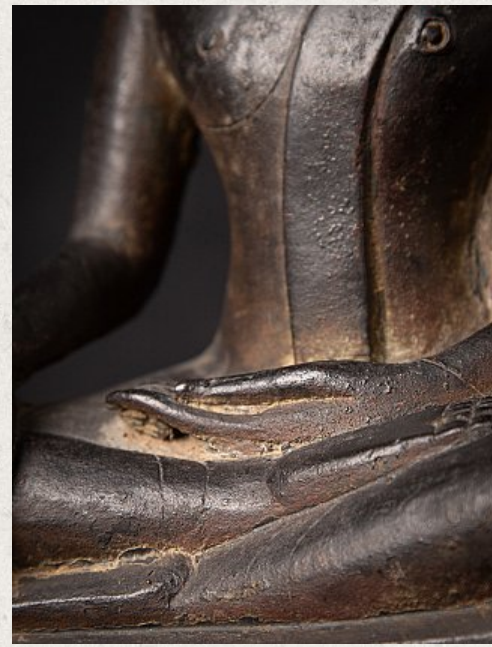
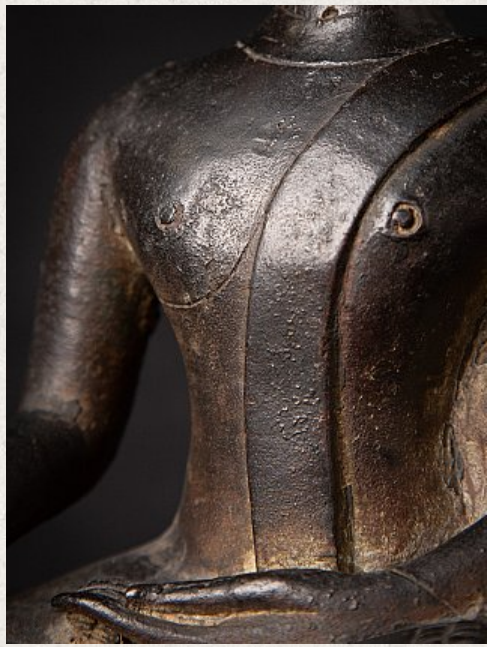



**QED LABORATOIRE** op@laboratoireqed.fr Tel. 06 41 22 80 00 Fax 05 52 15 17

**TEST DE THERMOLUMINESCENCE**

**RÉFÉRENCE: QED1418-094**

**Provenance et époque présumées :**  
Nord Thaïlande, royaume de Lanua  
(XVII<sup>e</sup> siècle après J.C.)

**Description :** Bouddha Phra Singh Sam, bronze coulé dans un moule en terre cuite (métré de la tête à la cheville) hauteur : 12 cm.

**Prélèvement :** à l'extérieur de la tête

**Caractéristiques de Thermoluminescence :**

**Date archéologique :** 1,4 Ky

**Conclusion de l'analyse :**  
Les résultats obtenus sur le prélèvement indiquent une cuisson ancienne compatible avec l'époque et la culture présumées.

**L'âge de la dernière cuisson de prélèvement se situe entre 350 et 500 ans (1<sup>er</sup>).**

**Responsable de l'Ordonne :**  
Christine Langlois  
Ingénieur à l'Institut Français de Recherche en Archéologie et Préhistoire  
Ingénieur de Recherche en Thermoluminescence

**Matière le 18/07/2021**

QED LABORATOIRE, Laboratoire de Recherche et Développement en Thermoluminescence

See on website